



Bem-vindo

Agenda Escolar Digital – SIAEWEB

Tutorial de Uso



Como instalar a nossa agenda?



Atenção!

Nossa agenda escolar não está disponível para baixar na **Play Store** ou na **Apple Store** porque utilizamos uma tecnologia moderna que não requer instalação no celular.

Para acessá-la pela primeira vez, basta abrir o navegador do Google e digitar na barra de endereço o seguinte: **siaeweb.app**

Depois disso, o próprio celular vai perguntar se você deseja criar um atalho na tela inicial do smartphone para facilitar o acesso.

Ou Scaneie o QR Code



Primeiros Passos

Criando Atalho

Instalando o aplicativo na tela inicial do seu celular

 Ao acessar o aplicativo pela primeira vez, será perguntado se você deseja instalar no seu celular.

Clique em **Instalar Agora** para que seja criado um **atalho** na tela inicial do seu celular.

Clique em
Instalar Agora

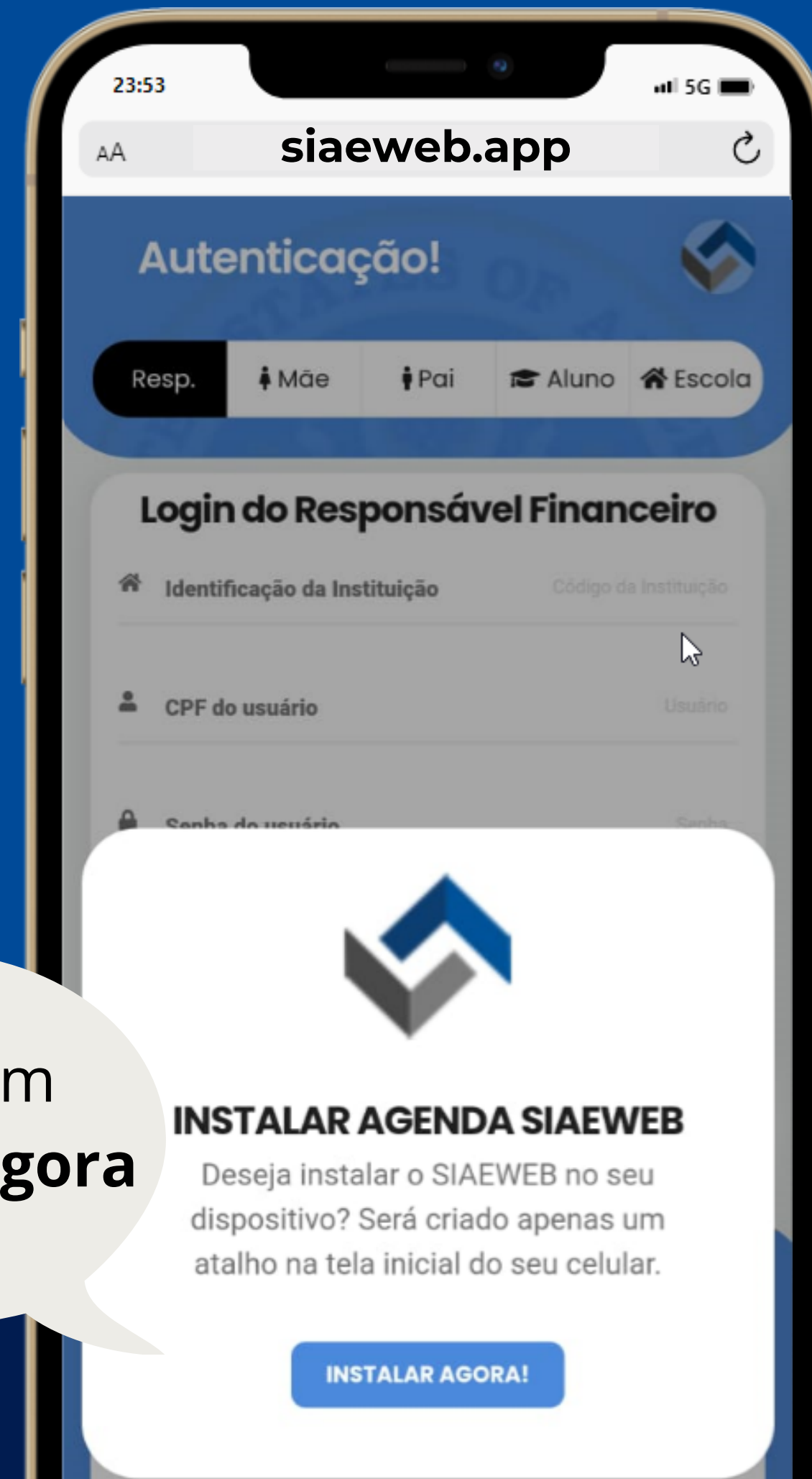

Autenticação Login



Atenção!

Os dados de login como: identificação da instituição, CPF e senha do usuário, devem ser informados pela sua escola.

Informe nos campos de login os dados:

- (1) Código de Identificação da sua escola;
- (2) CPF do Usuário;
- (3) Senha do Usuário.



Perfil de usuário

Selecione a aba correspondente ao perfil de acesso

Resp. Mãe Pai Aluno Escola

Selecione o seu perfil de acesso.

MENU

1) Ícones de atalho

Através desses ícones o usuário poderá acessar os módulos de: Atendimento, Avisos, Financeiro, Boletim Final, Notas parciais, Diário de Ocorrências, Calendário Escolar, Pasta de Documentos, Sala de Aula Virtual e Configurações do aplicativo.

2) Botão Menu de opções

Através desse botão o usuário terá acesso ao menu de opções com todas as funcionalidades disponíveis do aplicativo.

3) Barra de atalhos

Na barra de atalhos estão disponíveis os módulos mais frequentes como: Atendimento, Avisos, Financeiro e Ocorrências

4) Notificações

Indica ao usuário que tem novas notificações que ainda não foram visualizadas pelo aluno ou responsável.

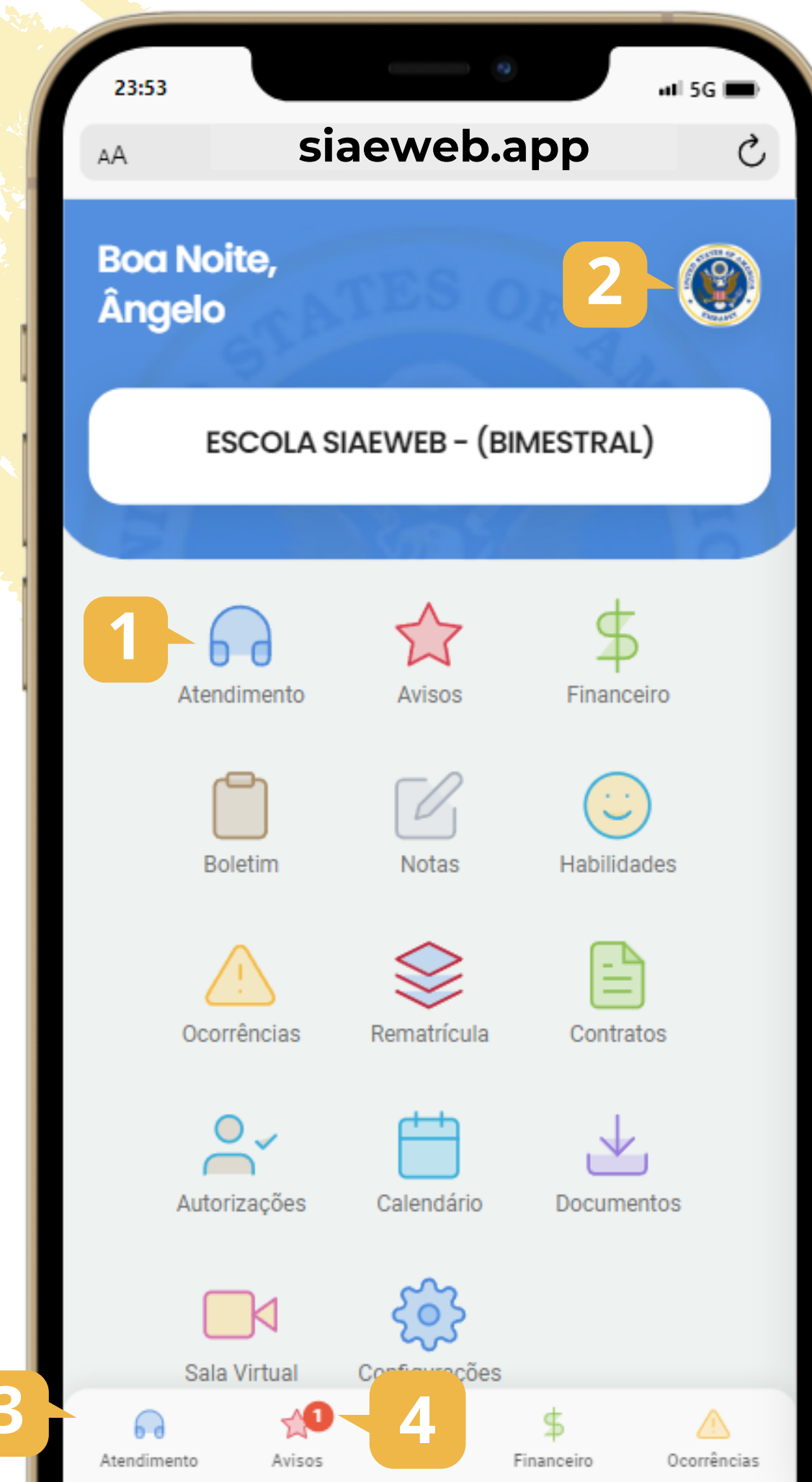

Conhecendo o Aplicativo

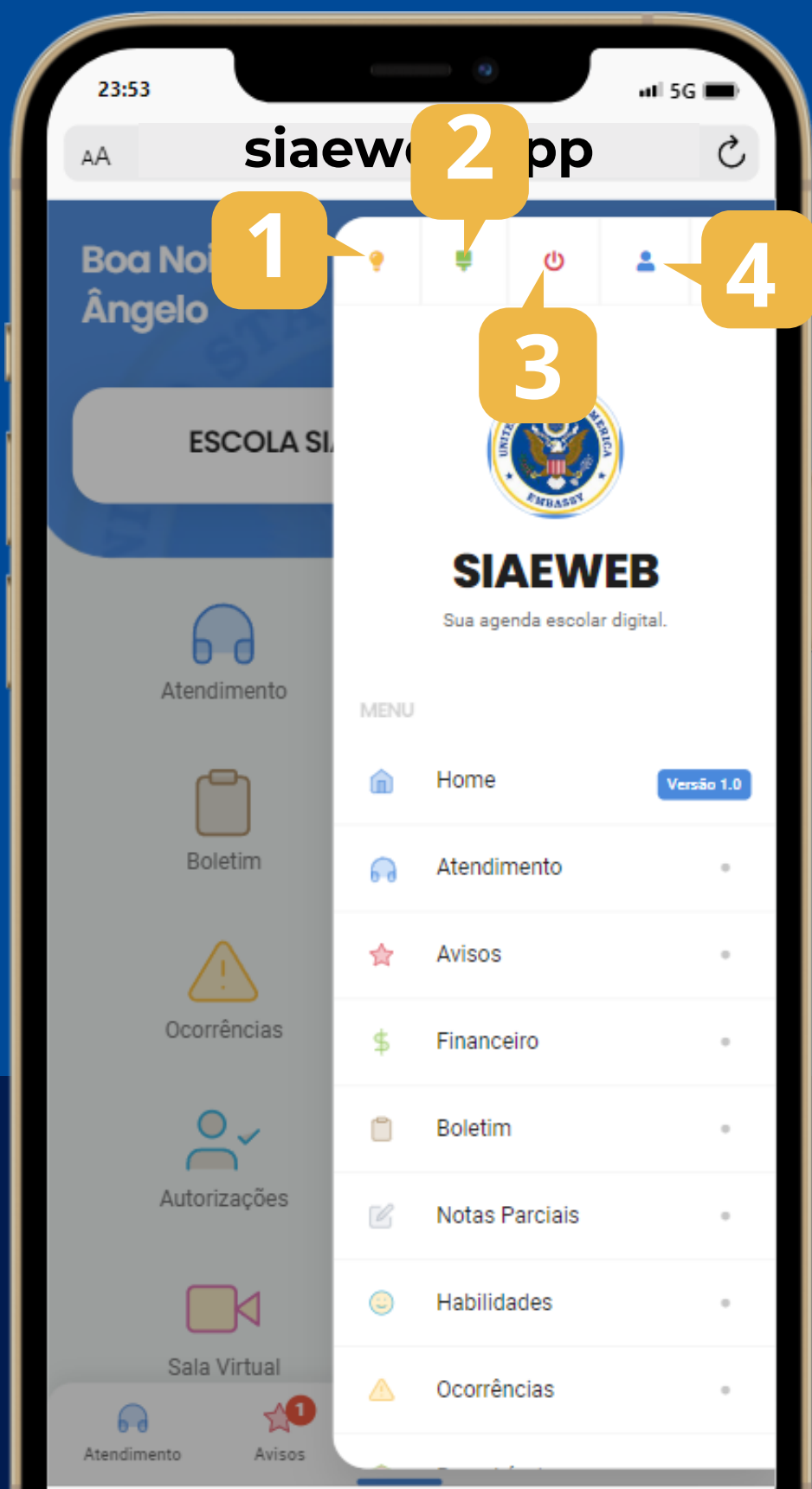

1) Alternar modo

Clique aqui para alternar entre o modo clara e escuro.

2) Paleta de Cores

Clique aqui para abrir a paleta de cores do aplicativo.

3) Encerrar o APP

Clique aqui para encerrar o login no aplicativo.

4) Perfil

Clique aqui para visualizar o perfil do usuário e seus dependentes.

Perfil do usuário que está logado no aplicativo.

Nome dos alunos vinculados ao Responsável Financeiro



Chat de Atendimento

Nossa Agenda Escolar Digital permite que o pais entrem em contato com a escola através de chats de atendimentos organizados por tickets.

- Receba comunicados das escolas.
- Solicite documentos e declarações escolares.
- Possibilidade de enviar arquivos anexados no chat para a escola.
- Interaja com a escola criando tickets de acordo com canais de atendimento.



Tickets – Criando

1) Situação do Ticket

Clique nas abas para visualizar os tickets de acordo com a status

2) Numeração do Ticket

Indica o número do ticket que pode ser utilizado para informar a escola se necessário

3) Botão Adicionar

Botão "+" cria um novo ticket de atendimento.

4) Notificação

Indica que o ticket tem uma resposta não visualizada.

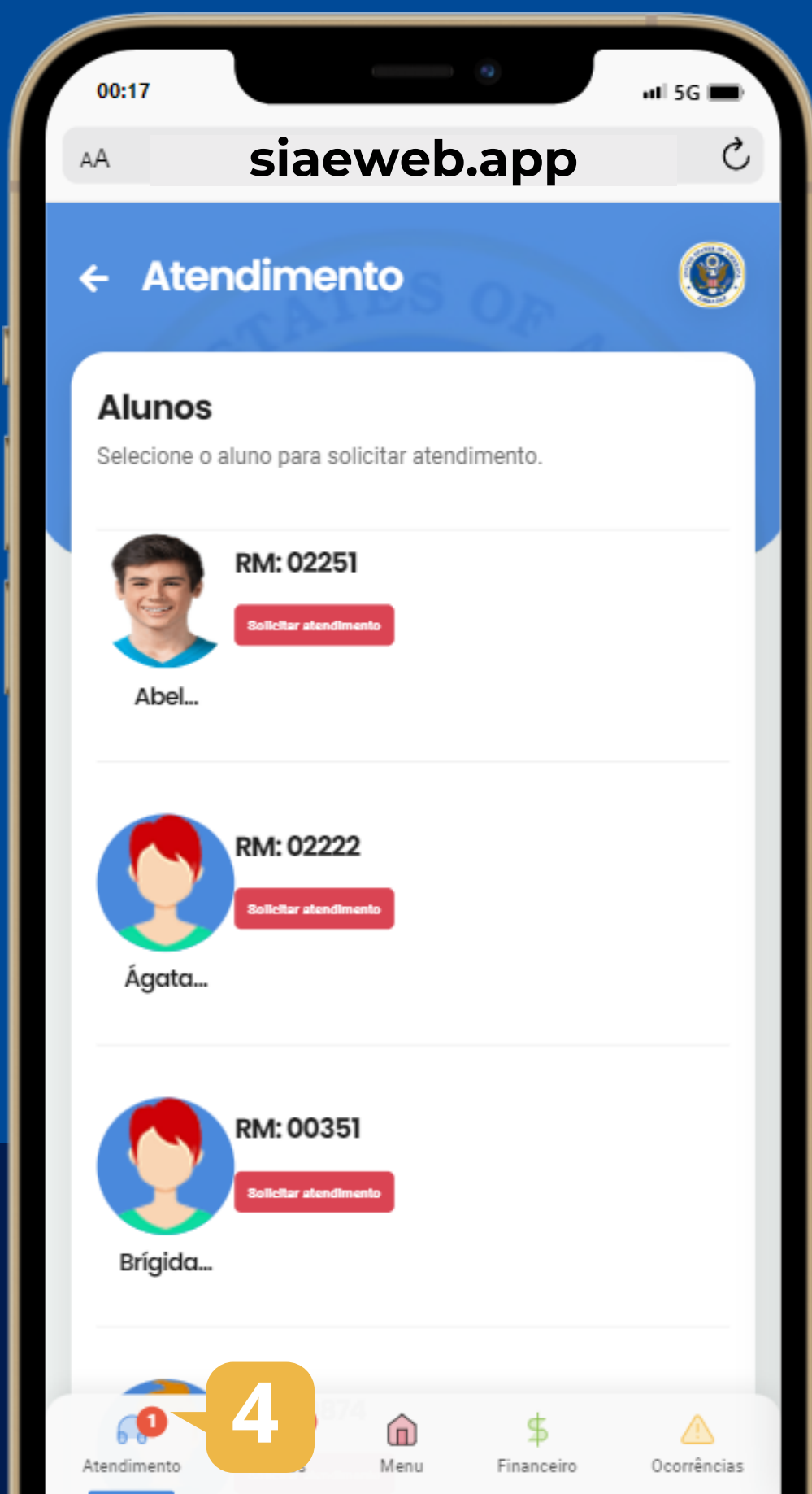

Tickets – Conversas

1) Dados Solicitante

Nome de quem criou o ticket de atendimento, nome do aluno(a) e turma que o aluno está matriculado.

2) Mensagem

Histórico das mensagens enviadas pelo usuário e respostas da instituição.

3) Botão Adicionar

Botão "+" para adicionar uma nova mensagem no chat de atendimento.

4) Mensagem

Utilize esse campo para registrar a sua mensagem.

5) Anexar Arquivos

Utilize para anexar arquivos nas mensagens.

Obs: Permitido anexar no **máximo 3 documentos** por vez.

6) Lista de Anexos

Lista dos arquivos anexados que serão enviados.

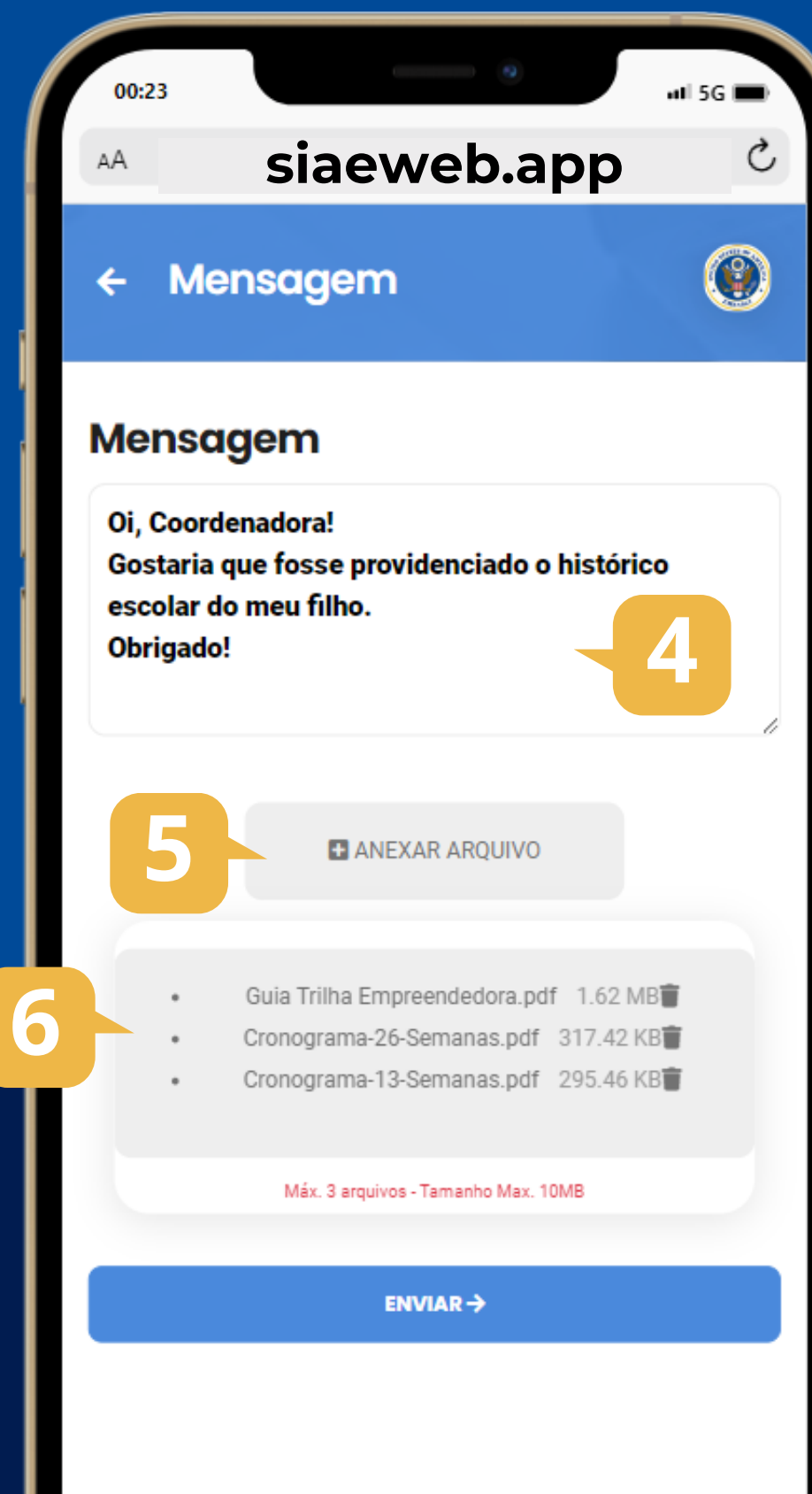
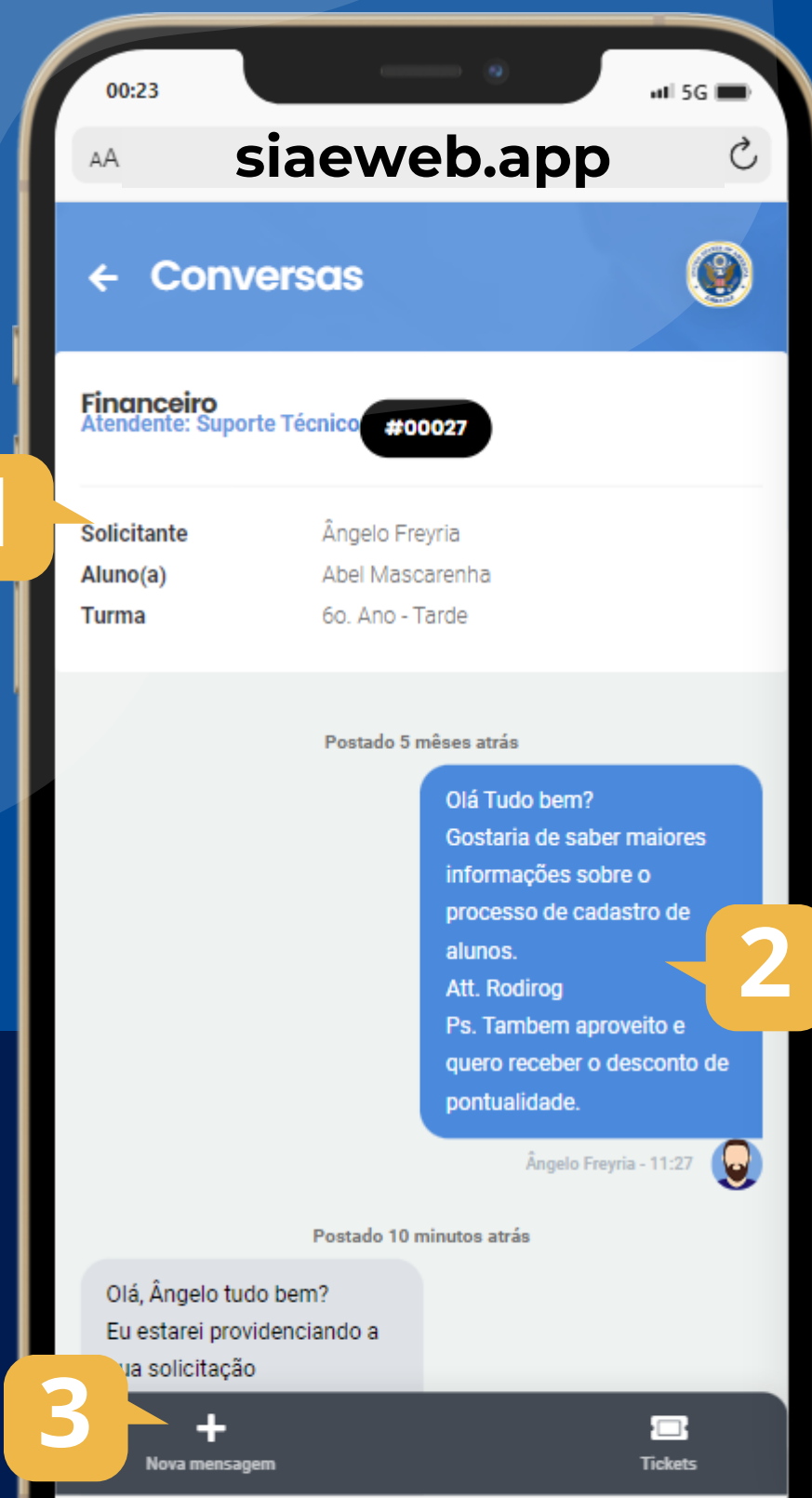



Mural de Avisos

Fique por dentro de todos os eventos e notícias divulgadas pela escola.

- Avisos gerais da escola.
- Comunicados de reuniões e feriados.
- Informações sobre eventos escolares.
- Publicação de datas comemorativas da escola.

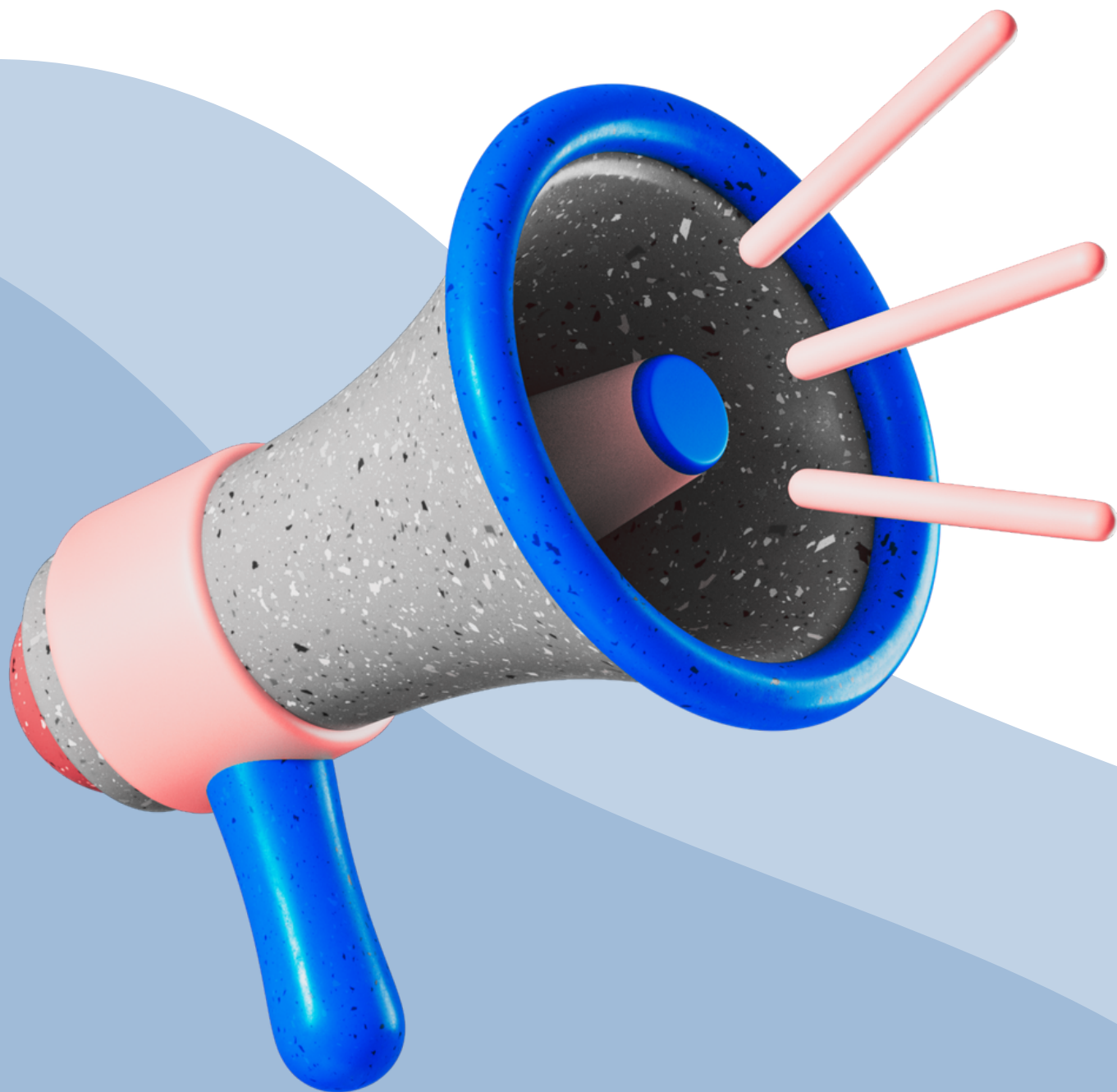

Mural de Avisos

Cor azul indica que o aviso já foi visualizado pelo usuário. Cor vermelha indica que o aviso ainda não foi visto pelo usuário

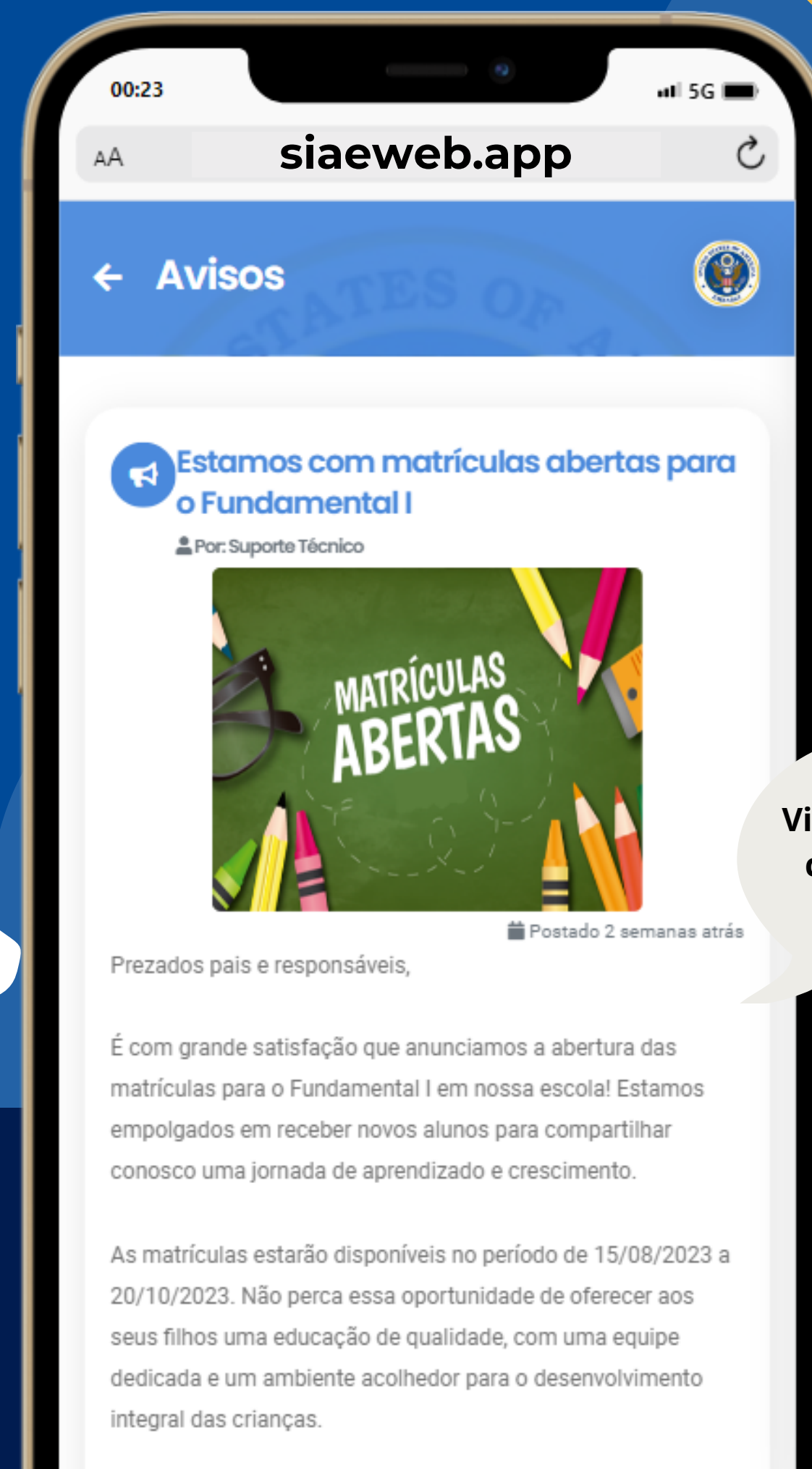

Visualização do conteúdo do aviso.

Financeiro

Tenha o controle de todas as mensalidades do aluno

- Visualizar as mensaliades pagas, em aberto e vencidas
- Visualize as parcelas com valores atualizados
- Possibilidade de gerar o boleto com Qr code Pix para pagamento.

Verifique se essa opção foi contratada pela escola.



Financeiro



1) Filtro Aluno

Selecione o aluno que deseja visualizar as mensalidades.

2) Ano Letivo

Selecione o ano letivo.

3) Botão Filtrar

Depois de selecionados os dados clique em filtrar.

4) Status Pago

Indica que a mensalidade foi paga.

5) Status Vencido

Indica que a mensalidade está vencida.

6) Dados Parcela

Informações da parcela com valor atualizado.

7) Gerar boleto

Possibilita a geração do boleto da mensalidade para pagamento.



Boletim

Tenha o controle do desempenho escolar do aluno.

- Boletim de notas parciais de todas disciplinas.
- Boletim de faltas durante o trimestre/bimestre.
- Boletim de notas finais dos trimestres/bimestres.
- Acesso a todos os registros das notas de provas e recuperações realizadas.



Notas parciais

The image shows a smartphone screen displaying the SIAEWEB app. The app shows two tables of student data for the subjects 'Arte' and 'Ciências'. The tables have columns for 'Valor' (Value), 'Nota' (Grade), 'Rec.' (Recovery), and 'Média' (Average). The 'Arte' table shows a partial average of 8.50, and the 'Ciências' table shows a partial average of 8.00. Numbered callouts 1-5 point to specific elements: 1) Subject header, 2) Column headers, 3) Activity type, 4) Rec. column, 5) Partial average.

	Valor	Nota	Rec.	Média
Arte				
ATIVIDADE	5.00	4.00	---	4.00
SIMULADO	5.00	4.00	---	4.00
AVALIAÇÃO	10.00	8.50	---	8.50
Média Parcial				8.50
Ciências				
ATIVIDADE	5.00	5.00	---	5.00
SIMULADO	5.00	5.00	---	5.00
AVALIAÇÃO	10.00	6.00	---	8.00
Média Parcial				8.00

1) Tipos de avaliações

Tipos de provas aplicadas pelo colégio.

2) Média

Média das notas das atividades.

3) Valor

Nota máxima que o aluno pode receber em cada atividade.

4) Rec.

Nota de recuperação da prova.

5) Média parcial

Média final da disciplina.

Notas finais e faltas

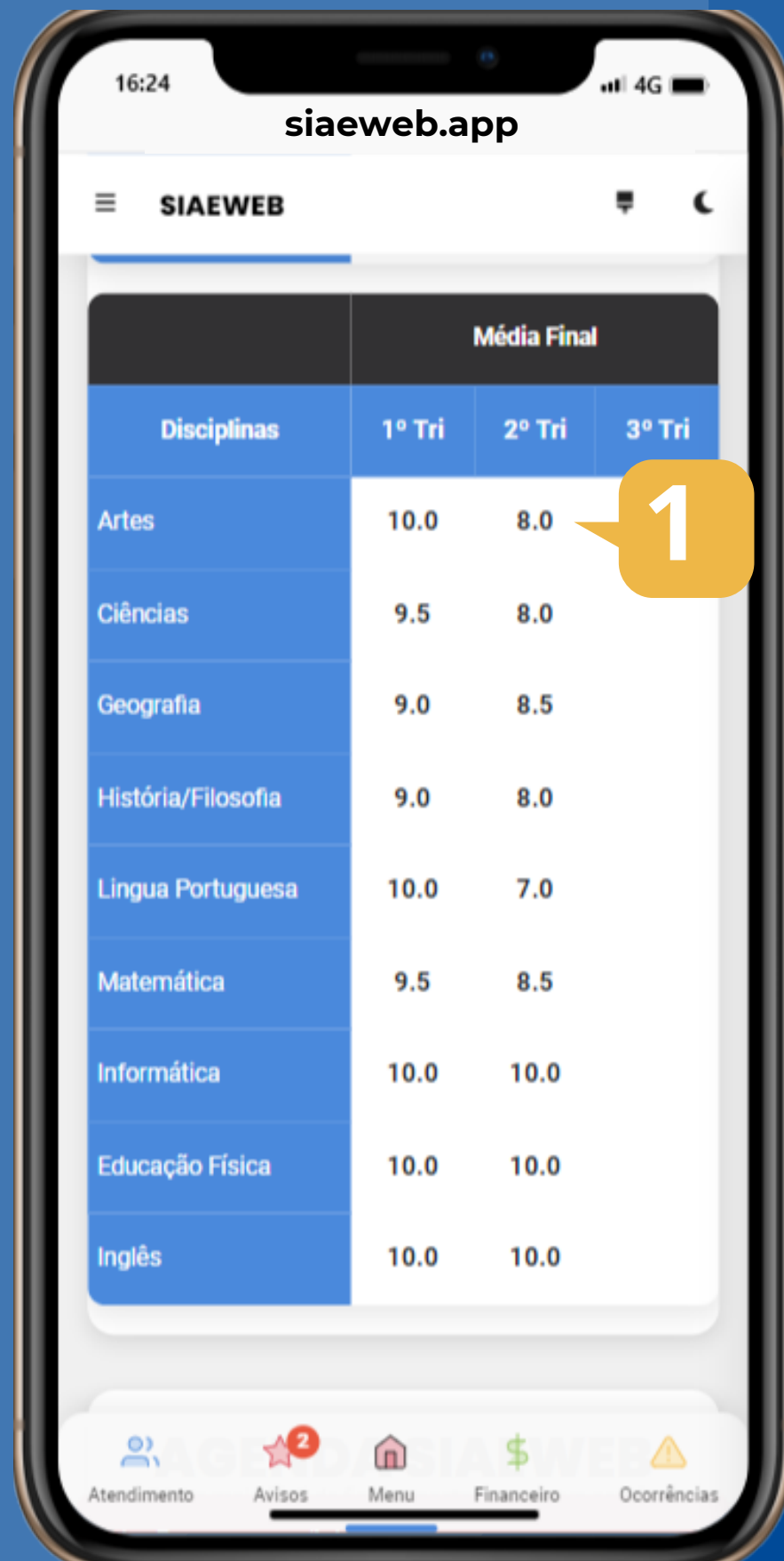

16:24 siaeweb.app

SIAEWEB

Disciplinas	Média Final		
	1º Tri	2º Tri	3º Tri
Artes	10.0	8.0	
Ciências	9.5	8.0	
Geografia	9.0	8.5	
História/Filosofia	9.0	8.0	
Língua Portuguesa	10.0	7.0	
Matemática	9.5	8.5	
Informática	10.0	10.0	
Educação Física	10.0	10.0	
Inglês	10.0	10.0	

Atendimento Avisos Menu Financeiro Ocorrências

1) Média final

Notas finais de cada disciplina.

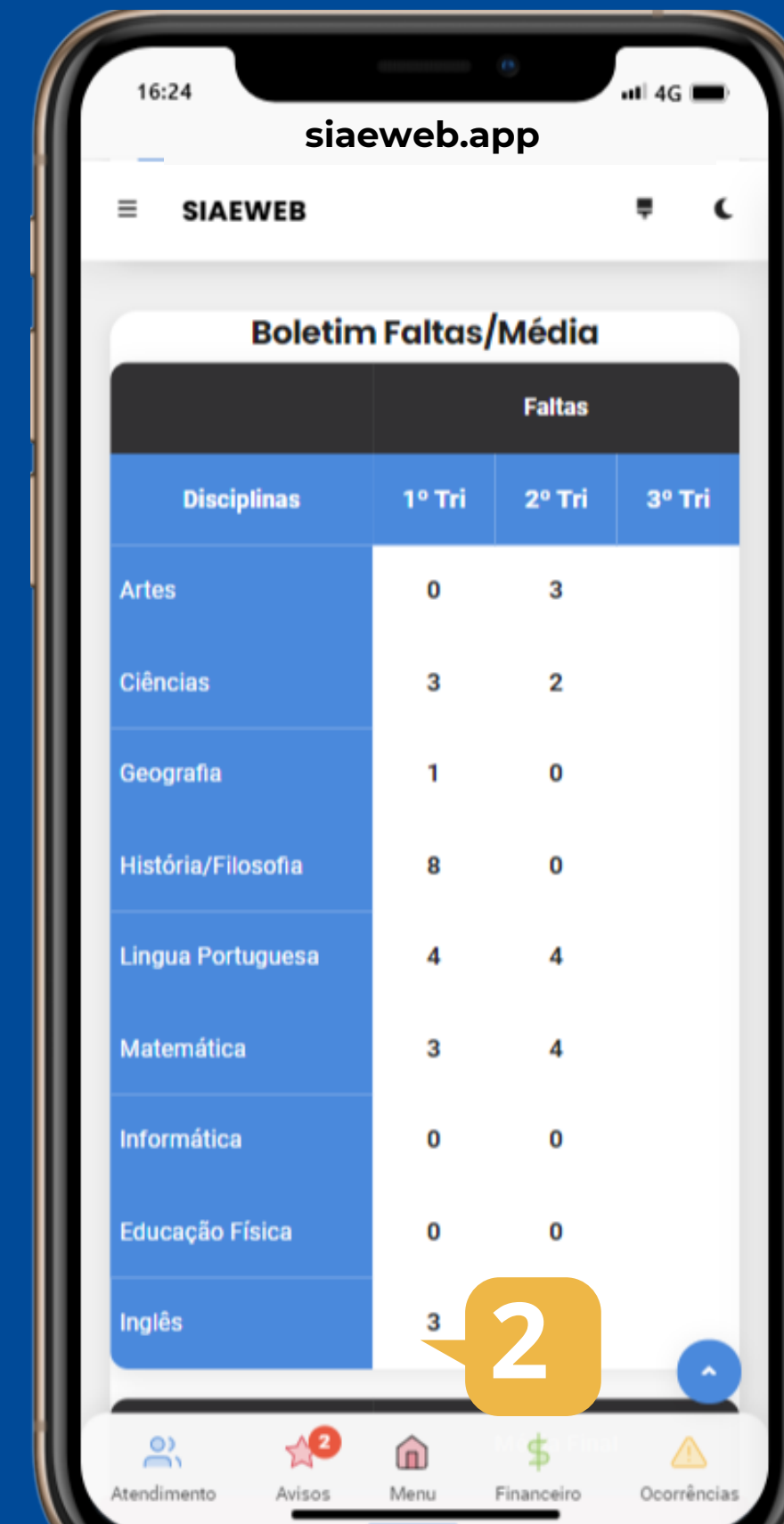

16:24 siaeweb.app

SIAEWEB

Disciplinas	Faltas		
	1º Tri	2º Tri	3º Tri
Artes	0	3	
Ciências	3	2	
Geografia	1	0	
História/Filosofia	8	0	
Língua Portuguesa	4	4	
Matemática	3	4	
Informática	0	0	
Educação Física	0	0	
Inglês	3		

Atendimento Avisos Menu Financeiro Ocorrências

2) Faltas

Quantidade total de faltas no bimestre/ trimestre.

Ocorrências

Fique informado de todas ocorrências registradas para o aluno

- Ocorrência de faltas nas aulas.
- Ocorrência indisciplinares

Sala de aula online

Todas as aulas agendadas em um só lugar.

- Acesso com apenas um clique as aulas que foram disponibilizadas pelos professores na plataforma Zoom.

Calendário

Fique por dentro de todos eventos letivos da escola.



Ocorrências

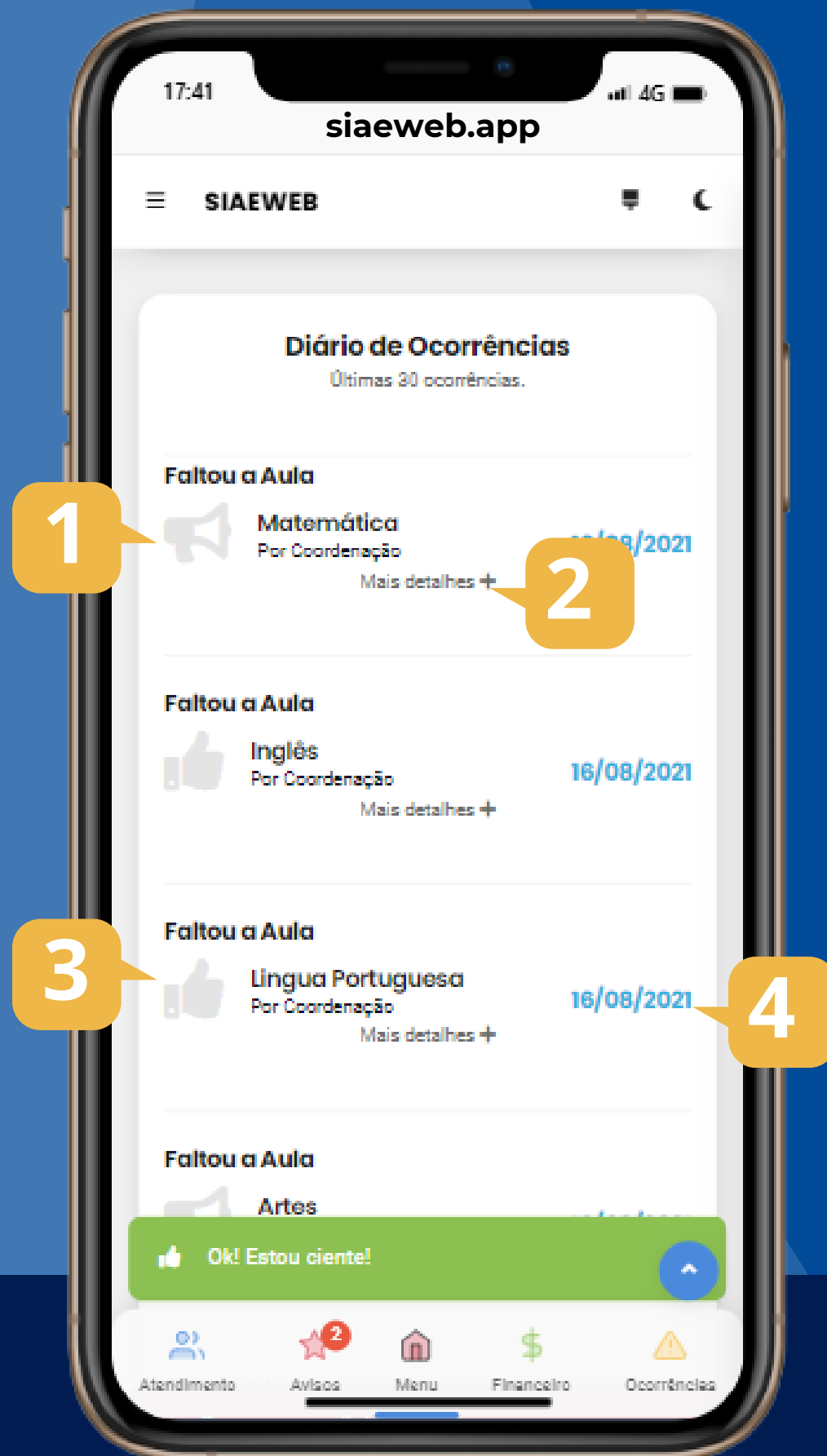

1) Alto falante

Ao clicar em cima indica que o usuário está ciente.

2) Mais detalhes

Clique em cima para ver os detalhes da ocorrência.

3) Joinha

Sinaliza que o usuário está ciente.

4) Data

Indica o dia em que ocorreu a ocorrência.



Sala de aula online

1) Sala de reunião

Todas os links das aulas agendadas pelos professores aparecerão para os alunos acessarem.

Clique em **"entrar na sala"** para participar da aula.

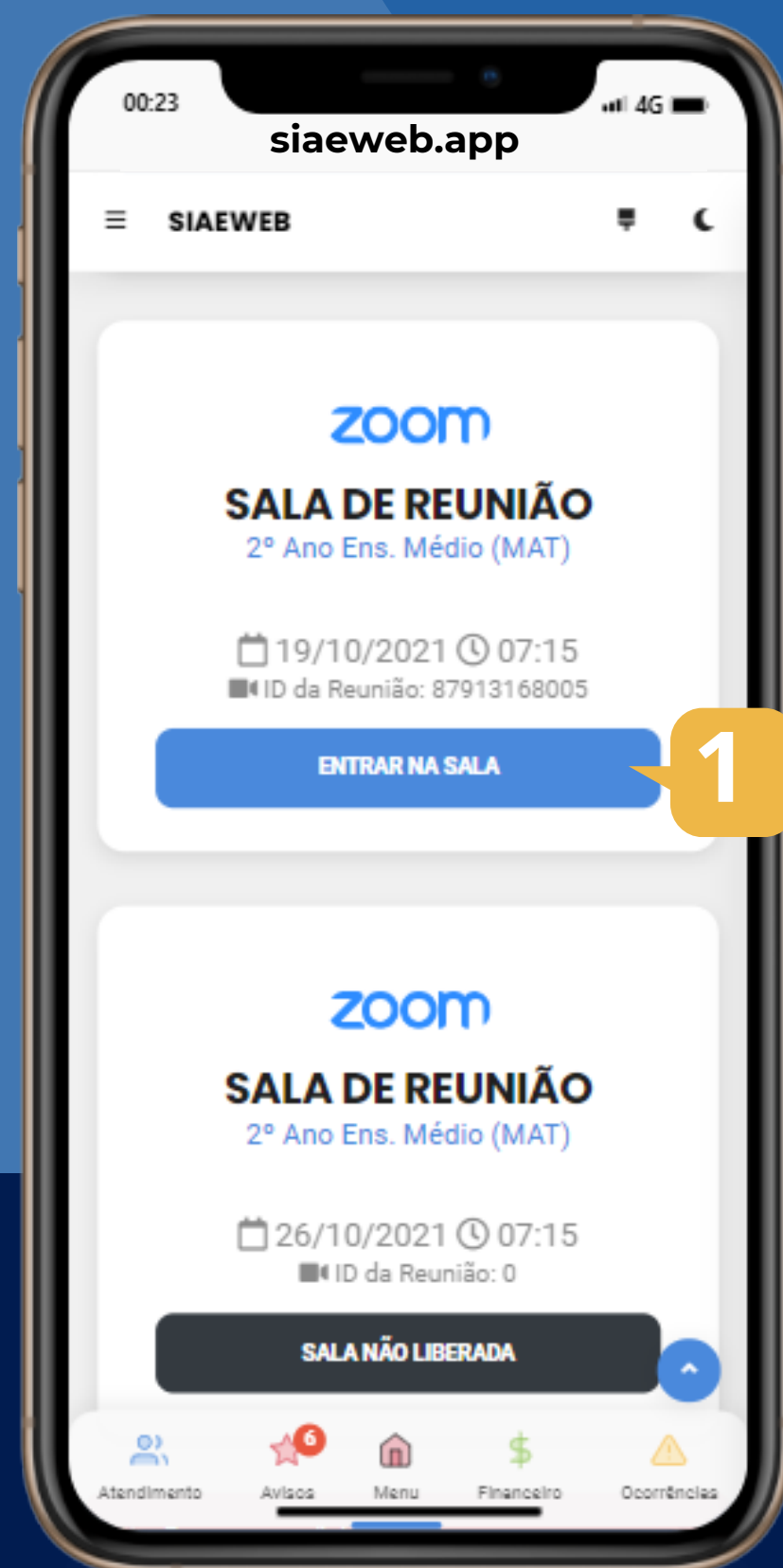

Calendário Escolar



1) Selecione o curso

Clique e escolha a opção de curso para visualizar o calendário.

Exemplo: ensino infantil.

2) Cores no calendário

Cada cor no calendário representa os eventos que ocorrerão durante o mês de acordo com as legendas.



Contratos Digitais

Assine os contratos de seus filhos de forma fácil e segura

- Assine os contratos de forma digital e eletrônica.
- As assinatura tem validade jurídica com certificado A1 ICP-Brasil
- Baixe o contrato assinado sempre que precisar.



Assinatura de Contratos

Clique nesse botão para visualizar o contrato.



Leia o Contrato e depois clique em Assinar.



Autorizações de Saídas

Autorização de terceiros para buscar os filhos na escola

- Mais segurança, pois apenas pessoas autorizadas pelos pais podem buscar os alunos na escola.
- Registros de todas autorizações cadastradas pelos pais.
- Permite escolher o tipo de autorização que pode ser permanente ou apenas no dia.



Autorização de Saída

Autorize até 4
pessoas de acordo
com o tip de
autorização

1) Permanente

A autorização cadastrada indica que a pessoa está autorizada permanentemente para retirar o filho da escola

2) Somente no dia

A autorização cadastrada indica que a pessoa está autorizada a retirar o filha apenas no dia.

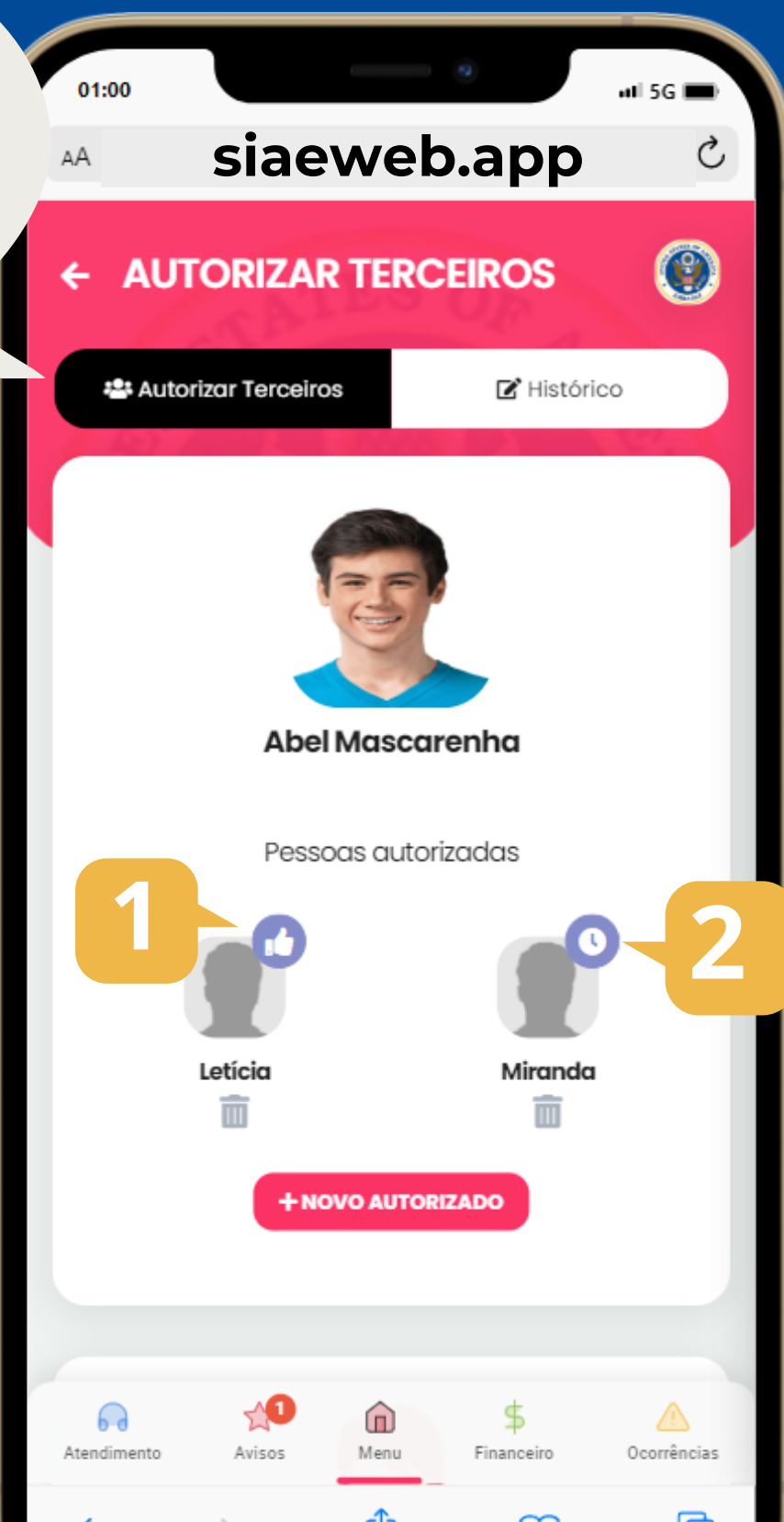

Dados da pessoa
autorizada a retirar
o filho da escola.

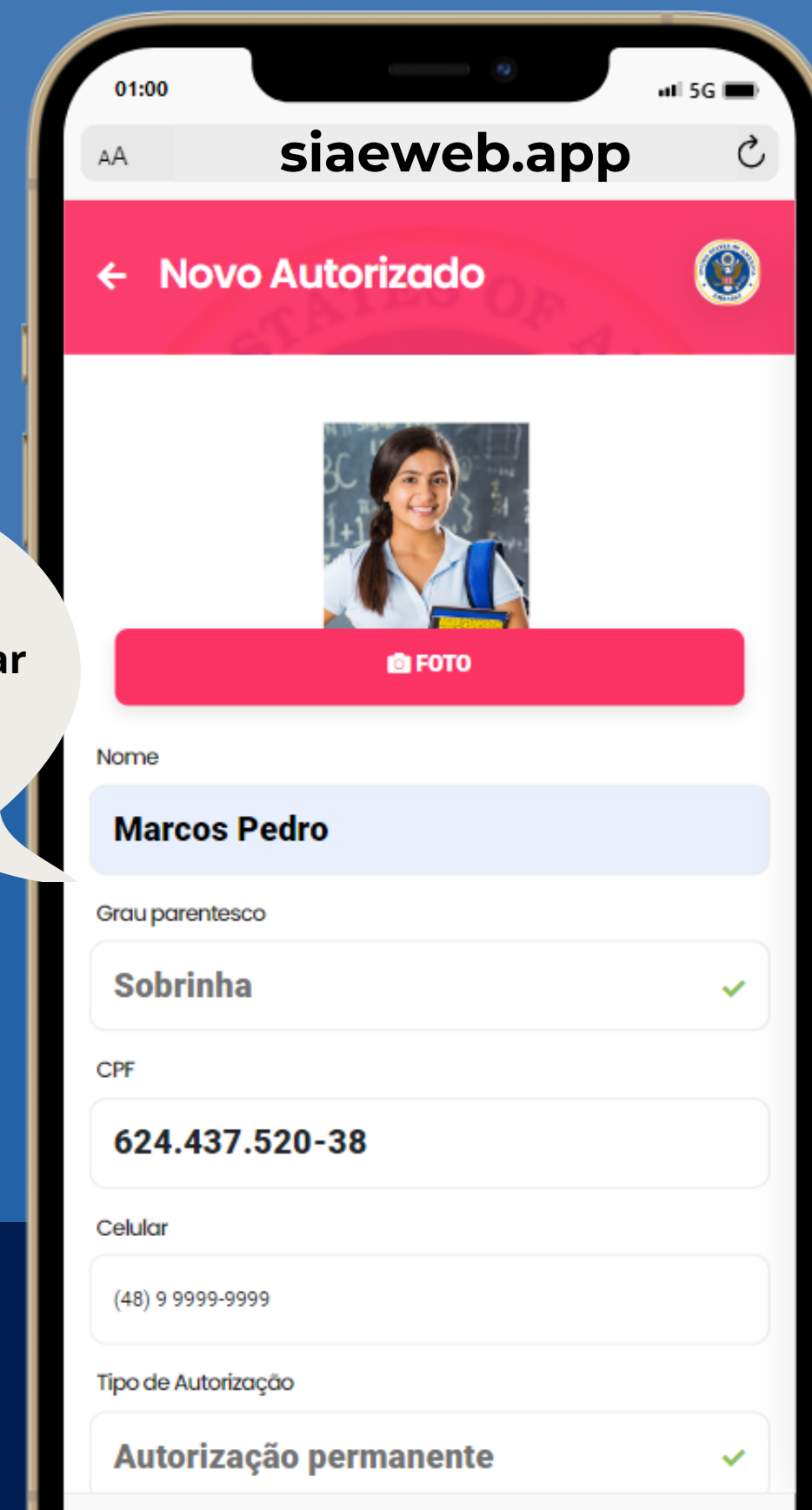

Rematrícula

Possibilita realizar a rematricula do filho para o próximo ano letivo

- Agilize o processo de rematricula de seu filho
- Atualize os dados cadastrais
- Anexe documentos obrigatórios para matrícula.



Rematrícula do Aluno

Selecione o aluno que deseja realizar a rematrícula

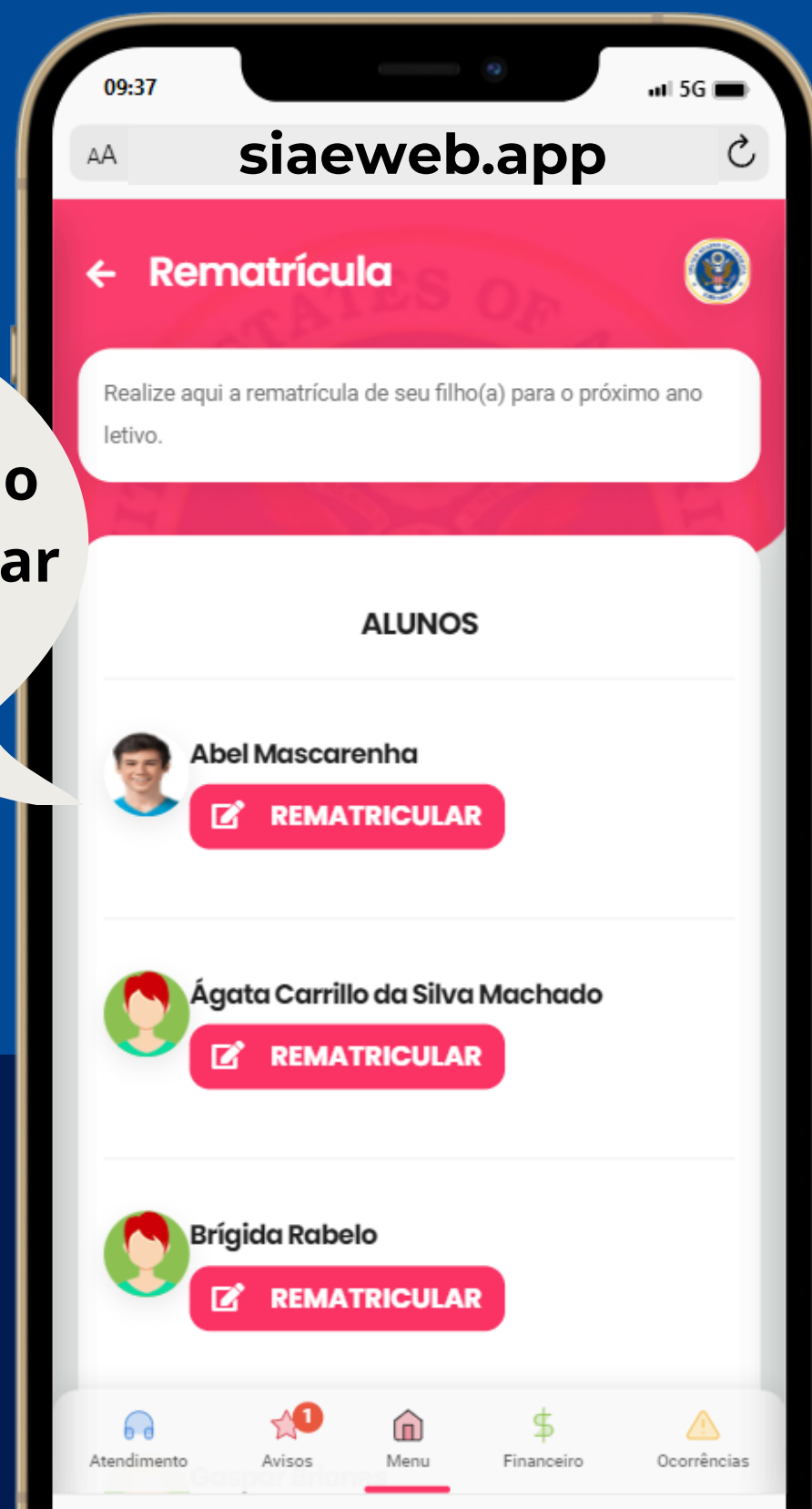

Leia o termo inicial e clique em "Concordo" para continuar com a rematrícula

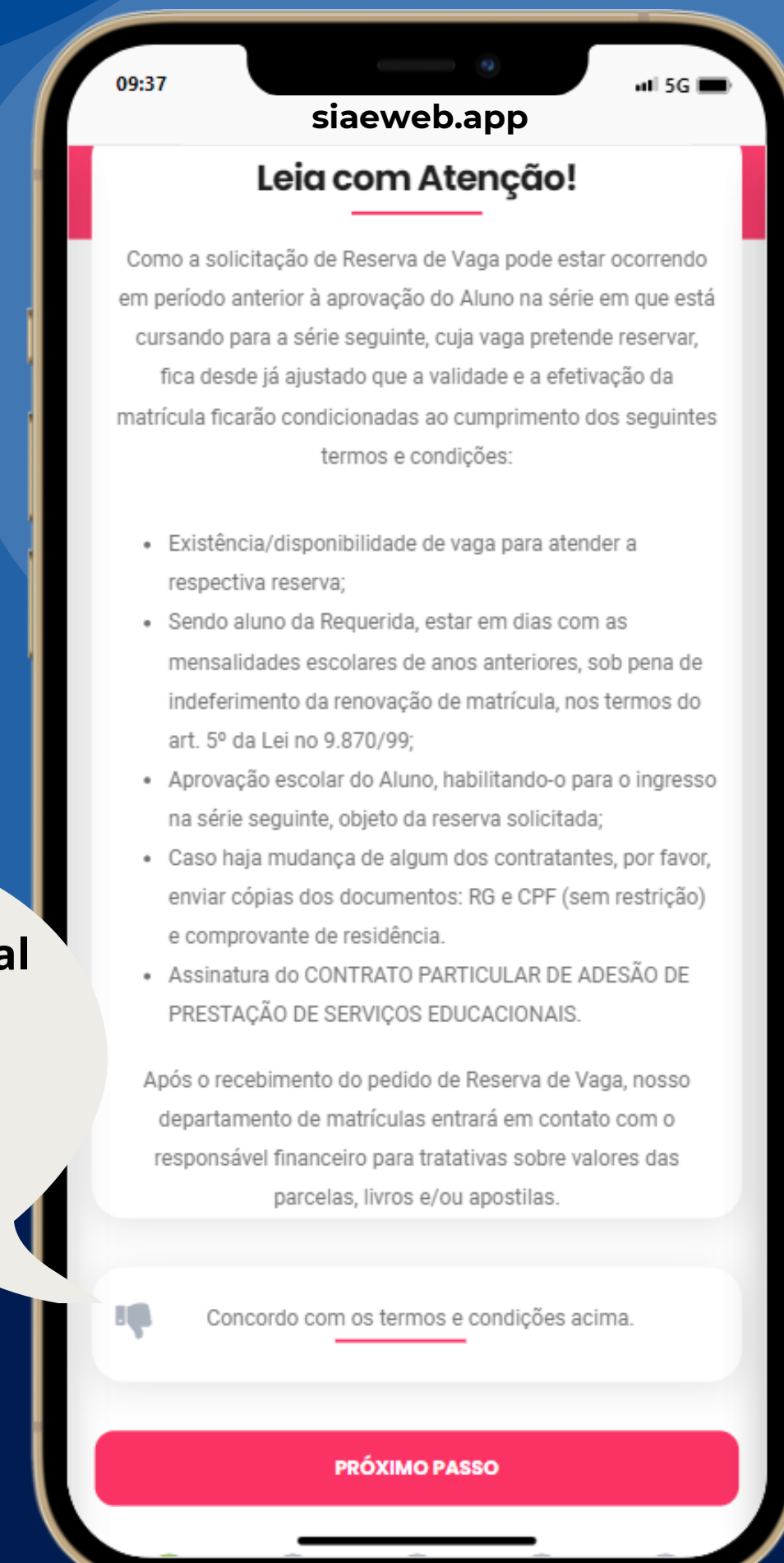

Configurações do aplicativo

Personalize o aplicativo com as cores de sua preferência

- Alterne entre o modo claro e escuro.
- Escolha a cor do aplicativo que melhor lhe agrada.
- Mais de 30 combinações das cores.

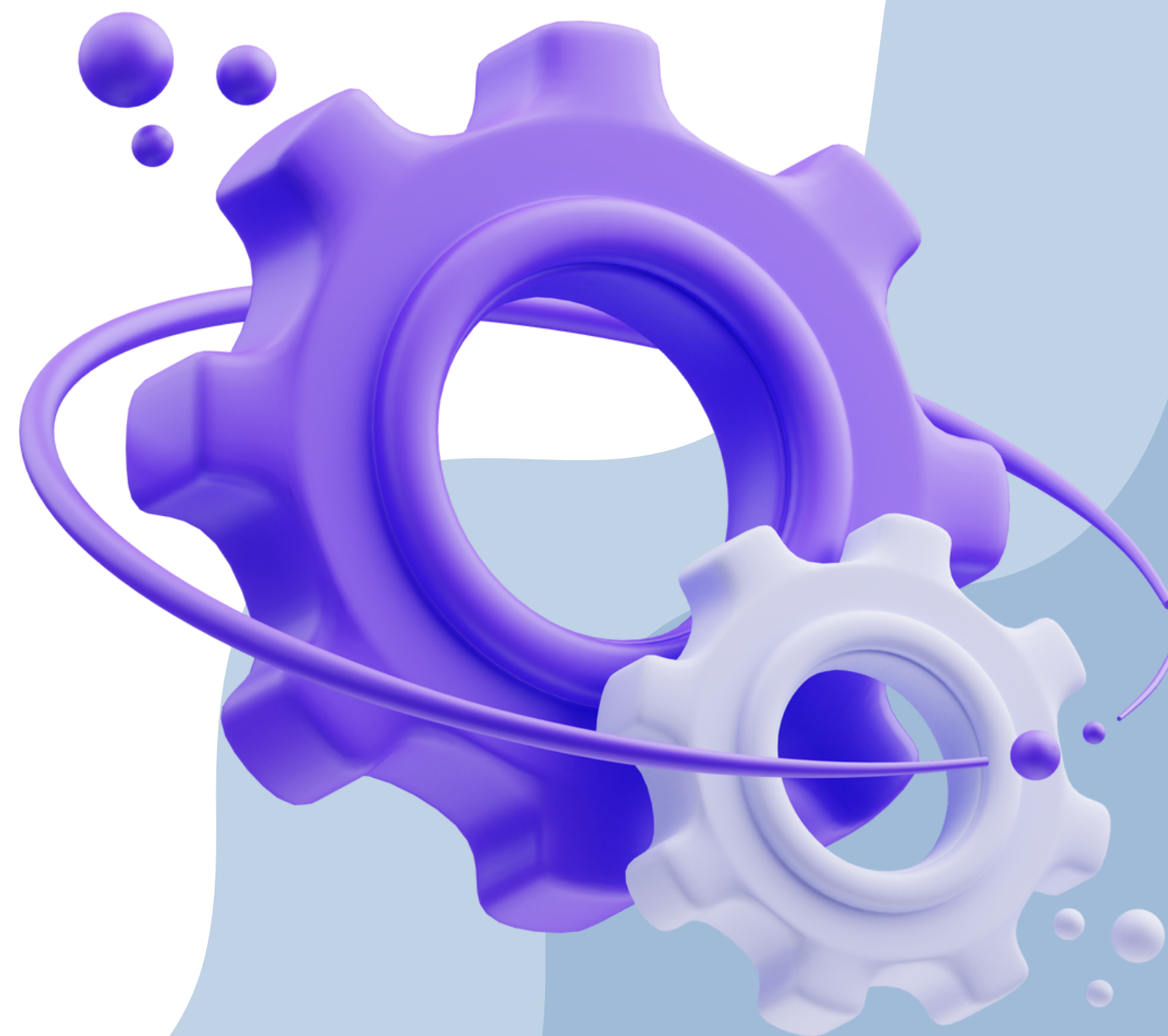

Configurações

Altere para o modo claro e escuro.

Personalize o seu aplicativo de acordo com sua cor preferida.





E não para por aí!

Estamos trabalhando em mais melhorias e nos próximos meses teremos novas funcionalidades.

